ETERNA

FRÜHJAHR | SOMMER 2020
SPRING | SUMMER 2020

01.01.2020 - 30.06.2020

H882-615611-26cm WWW.CF.ETERNA.DE

ETERNA

Nachhaltig und fair produziert: ETERNA und OEKO-TEX® geben ein Siegel drauf

SUSTAINABLE AND FAIR PRODUCTION: ETERNA AND OEKO-TEX® GIVE IT A SEAL

Mit dem exklusiven Siegel GOOD SHIRT gibt ETERNA ein unmissverständliches Versprechen an seine Kunden: Dieses zeigt die sehr hohen Ansprüche an Umweltschutz, Nachhaltigkeit und fairen, sozial verantwortlichen Arbeitsbedingungen.

ETERNA gives an unmistakable promise to its customers with the exclusive seal GOOD SHIRT: This shows the very high standards of environmental protection, sustainability and both fair and socially responsible working conditions.

GOOD SHIRT
WE CARE
for people & nature

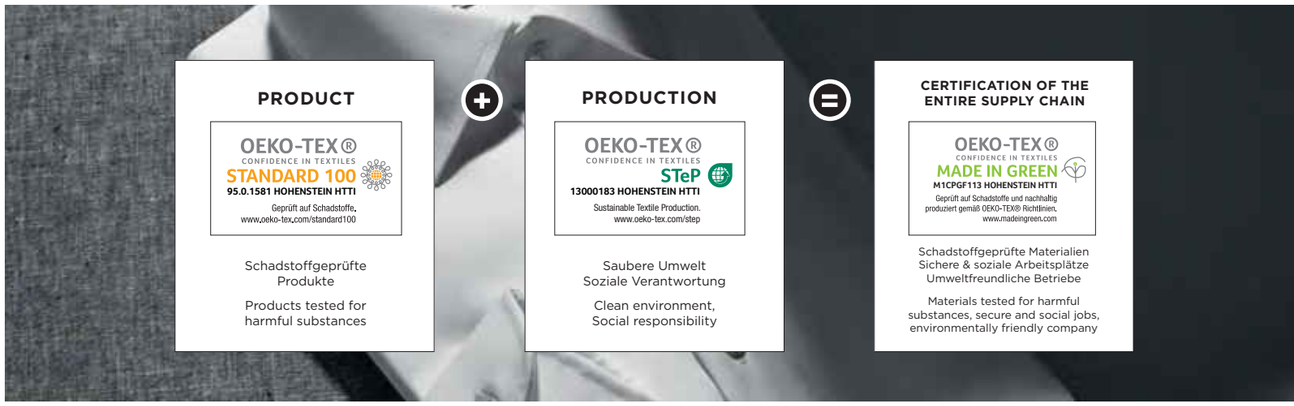

Woher kommt Ihr Hemd? Finden Sie es heraus!

Rund 80 % der Hemden und Blusen von ETERNA, die das Label **GOOD SHIRT** tragen, sind in der Datenbank von MADE IN GREEN verzeichnet: Ihr kompletter Herstellungsweg mit den einzelnen Produktionsschritten ist im Internet abrufbar. Die Datenbank wird ständig erweitert. Dazu geben Sie den EAN-Code auf Ihrem Einweb-Label einfach hier in die Suchmaske ein:

Where does your shirt come from? Find it out!

80% of the shirts and blouses from ETERNA, which bear the label **GOOD SHIRT**, are listed in the database of MADE IN GREEN: their complete production path with the individual production steps is available on the Internet. The database is constantly being expanded. To do this, simply enter the EAN code on your single-use label here in the search mask:

WWW.GOOD-SHIRT.EU

Für jede Figur die passende Schnittführung

SHAPES FOR EVERY BUILD

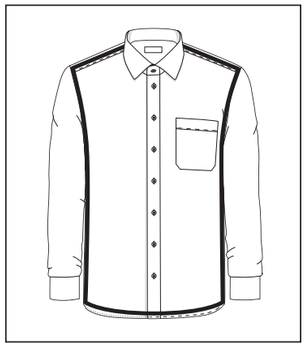

COMFORT FIT

DIE BEQUEME SCHNITTFÜHRUNG.

THE COMFORTABLE FIT.

MODERN FIT

DIE REGULÄRE SCHNITTFÜHRUNG.

THE REGULAR FIT.

SLIM FIT

DIE FIGURBETONTE SCHNITTFÜHRUNG.

THE NARROW FIT.

SUPER SLIM

DIE EXTRA SCHMALE SCHNITTFÜHRUNG.

THE FIGURE-HUGGING CUT.

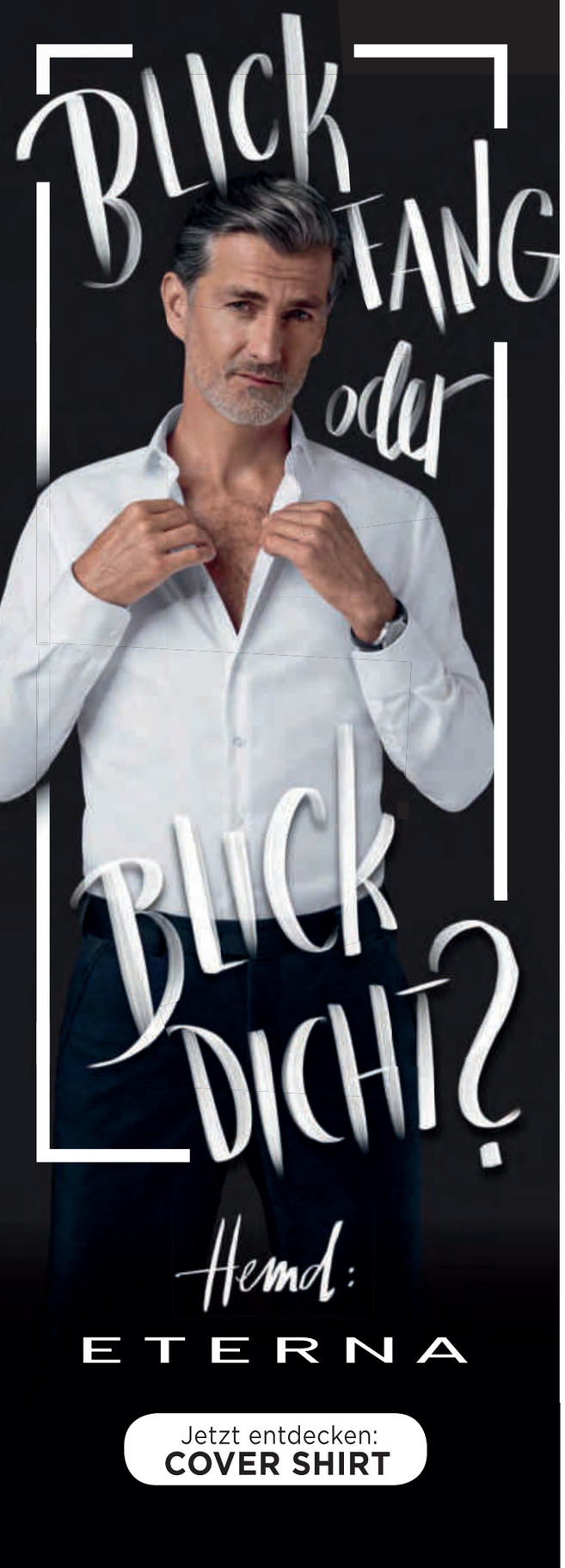

TWILL

NON IRON

100% Baumwolle | cotton
Blickdichte: sehr hoch | opacity: very high
157 g/m²

*SEASONAL solange Vorrat reicht
as long as stock lasts

HERREN-HEMD | Shirt

COMFORT FIT

DIE BEQUEME SCHNITTFÜHRUNG.
THE COMFORTABLE FIT

E19K 6
E95K 7

Artikelnummer article number	Größe size
weiß | white	
E19K-881700-65cm	**40-50, 52, 54**
Sonder-Ärmellängen I sleeve length	
E19K-881700-59cm	**40-48**
E19K-881700-68cm	**40-48**
E19K-881700-72cm	**40-48**
blau | blue	
E19K-881710-65cm	**40-50, 52, 54**
Sonder-Ärmellängen I sleeve length	
E19K-881710-68cm	**40-48**
weiß | white	
E95K-881700-65cm	**40-48**
blau | blue	
E95K-881710-65cm	**40-48**
grau | grey	
E95K-881732-65cm	**40-48**

Modellbeschreibung I model description
E19K CLASSIC KENT
1/1 Arm mit Tasche I with pocket
E95K CLASSIC KENT
1/1 Arm mit Tasche I with pocket
mit Patchung (Kragen, Manschette)
mix & match (inside collar stand, cuff)

HERREN-HEMD | Shirt

MODERN FIT

DIE REGULÄRE SCHNITTFÜHRUNG.
THE REGULAR FIT

X18K 6
X94P 7

Artikelnummer article number	Größe size
weiß | white	
X18K-881700-65cm	**38-46, 48**
Sonder-Ärmellängen I sleeve length	
X18K-881700-59cm	**38-46, 48**
X18K-881700-68cm	**38-46, 48**
X18K-881700-72cm	**38-46, 48**
blau | blue	
X18K-881710-65cm	**38-46, 48**
Sonder-Ärmellängen I sleeve length	
X18K-881710-68cm	**38-46, 48**
X18K-881710-72cm	**38-46, 48**
weiß | white	
X94P-881700-65cm	**38-46, 48**
blau | blue	
X94P-881710-65cm	**38-46, 48**
grau | grey	
X94P-881732-65cm	**38-46, 48**

Modellbeschreibung I model description
X18K CLASSIC KENT
1/1 Arm ohne Tasche I without pocket
X94P MODERN KENT
1/1 Arm ohne Tasche I without pocket
mit Patchung (Kragen, Manschette)
mix & match (inside collar stand, cuff)

HERREN-HEMD | Shirt

SLIM FIT

DIE FIGURBETONTE SCHNITTFÜHRUNG.
THE NARROW FIT

6

Artikelnummer article number	Größe size
weiß | white	
F182-881700-67cm	**38-46**
Sonder-Ärmellängen I sleeve length	
F182-881700-72cm	**38-46**
blau | blue	
F182-881710-67cm	**38-46**

Modellbeschreibung I model description
F182 HAI I shark
1/1 Arm ohne Tasche I without pocket

POPELINE STRETCH

EASY IRON

97% Baumwolle | cotton
3% Elastodien | elastodiene
Blickdichte: hoch | opacity: high
110 g/m²

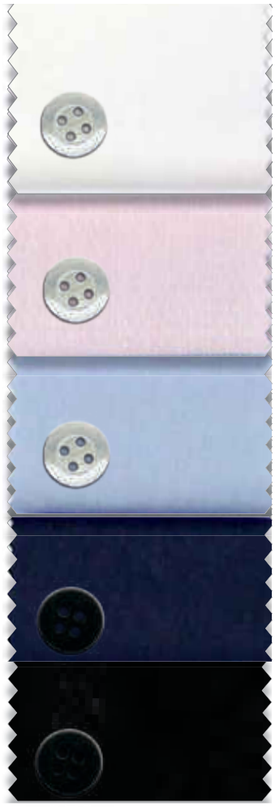

*SEASONAL

*SEASONAL

*SEASONAL solange Vorrat reicht
as long as stock lasts

DAMEN-BLUSE | Blouse

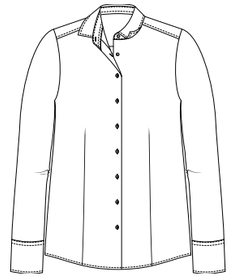

TAILLIERTE SCHNITTFÜHRUNG.
FITTED CUT

8

Artikelnummer article number	Größe size
weiß | white	
D708-535200-63cm	**34-50**
rosé	
D708-535285-63cm	**34-50**
blau | blue	
D708-535212-63cm	**34-50**
navy	
D708-535219-63cm	**34-50**
schwarz | black	
D708-535239-63cm	**34-50**

Modellbeschreibung I model description
D708 GESCHLOSSENER KRAGEN I shirt collar
1/1 Arm ohne Tasche I without pocket
Brust- & Taillienabnäher ab Gr. 46
breast and waist darts from size 46

DAMEN-BLUSE | Blouse

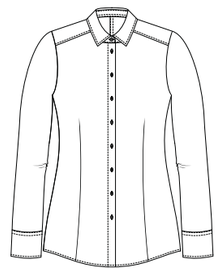

Slim fit

8

Artikelnummer article number	Größe size
weiß | white	
DY44-535200-63cm	**34-44**
Kragenpaspel blau | collar piping blue	
blau | blue	
DY44-535212-63cm	**34-44**
Kragenpaspel weiß | collar piping white	
navy	
DY44-535219-63cm	**34-44**
Kragenpaspel blau | collar piping blue	
schwarz | black	
DY44-535239-63cm	**34-44**

Modellbeschreibung I model description
DY44 GESCHLOSSENER KRAGEN I shirt collar
1/1 Arm ohne Tasche I without pocket
Brust- & Taillienabnäher ab Gr. 46
breast and waist darts from size 46

DAMEN-BLUSE | Blouse

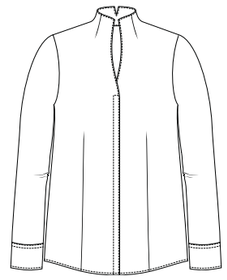

TAILLIERTE SCHNITTFÜHRUNG.
FITTED CUT

10

Artikelnummer article number	Größe size
weiß | white	
D619-535200-63cm	**34-50**
navy	
D619-535219-63cm	**34-50**

Modellbeschreibung I model description
D619 STEHKELCH KRAGEN I cup-shaped collar
1/1 Arm ohne Tasche I without pocket
Brust- & Taillienabnäher ab Gr. 46
breast and waist darts from size 46

UNI POPELINE

NON IRON

100% Baumwolle | cotton
Blickdichte: mittel | opacity: medium
129 g/m²

POPELINE STRETCH

NON IRON

97% Baumwolle | cotton
3% Elastodien | elastodiene
Blickdichte: leicht | opacity: light
106 g/m²

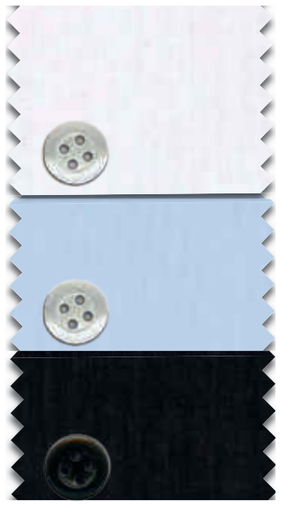

HERREN-HEMD | Shirt

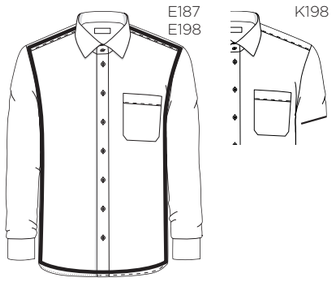

COMFORT FIT

DIE BEQUEME SCHNITTFÜHRUNG.
THE COMFORTABLE FIT

2

Artikelnummer article number	Größe size
weiß | white	
UNI POPELINE	
E187-110000-65cm	**40-50, 52, 54**
E198-110000-65cm	**40-50, 52, 54**
K198-110000-28cm	**40-50, 52, 54**
blau | blue	
UNI POPELINE	
E187-110010-65cm	**40-50, 52, 54**
E198-110010-65cm	**40-50**
K198-110010-28cm	**40-50, 52, 54**
schwarz | black	
UNI POPELINE	
E187-110039-65cm	**40-50, 52, 54**
E198-110039-65cm	**40-50, 52, 54**
K198-110039-28cm	**40-50, 52, 54**

Modellbeschreibung I model description
E187 CLASSIC KENT
1/1 Arm mit Tasche I with pocket
E198 BASIC KENT
1/1 Arm mit Tasche I with pocket
K198 BASIC KENT
1/2 Arm mit Tasche I with pocket

HERREN-HEMD | Shirt

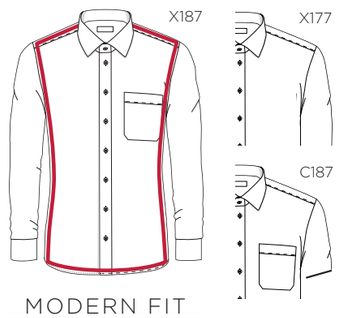

MODERN FIT

DIE REGULÄRE SCHNITTFÜHRUNG.
THE REGULAR FIT

2

Artikelnummer article number	Größe size
weiß | white	
UNI POPELINE	
X187-110000-65cm	**37-46, 48**
X177-110000-65cm	**37-46, 48**
C187-110000-28cm	**37-46, 48**
blau | blue	
UNI POPELINE	
X187-110010-65cm	**37-46, 48**
X177-110010-65cm	**37-46, 48**
C187-110010-28cm	**37-46, 48**
schwarz | black	
UNI POPELINE	
X187-110039-65cm	**37-46, 48**
X177-110039-65cm	**37-46, 48**
C187-110039-28cm	**37-46, 48**
Sonder-Ärmellängen I sleeve length	
X177-110039-68cm	**38-46, 48**

Modellbeschreibung I model description
X187 CLASSIC KENT
1/1 Arm mit Tasche I with pocket
X177 CLASSIC KENT
1/1 Arm ohne Tasche I without pocket
C187 CLASSIC KENT
1/2 Arm mit Tasche I with pocket

HERREN-HEMD | Shirt

SLIM FIT

DIE FIGURBETONTE SCHNITTFÜHRUNG.
THE NARROW FIT

2

Artikelnummer article number	Größe size
weiß | white	
UNI POPELINE	
F182-110000-67cm	**37-46**
G182-110000-24cm	**37-44**
POPELINE STRETCH	
F182-842400-67cm	**37-46**
F18P-842400-67cm	**37-44**
blau | blue	
UNI POPELINE	
F182-110010-67cm	**37-44**
POPELINE STRETCH	
F182-842410-67cm	**37-46**
schwarz | black	
UNI POPELINE	
F182-110039-67cm	**37-44**
POPELINE STRETCH	
F182-842439-67cm	**37-46**

Modellbeschreibung I model description
F182 HAI I shark
1/1 Arm ohne Tasche I without pocket
F18P MODERN KENT
1/1 Arm ohne Tasche I without pocket
G182 HAI I shark
1/2 Arm ohne Tasche I without pocket

HERREN-HEMD | Shirt

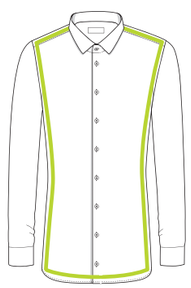

SUPER SLIM

DIE EXTRA SCHMALE SCHNITTFÜHRUNG.
THE FIGURE-HUGGING CUT

2

Artikelnummer article number	Größe size
weiß | white	
POPELINE STRETCH	
Z181-842400-67cm	**36-44**
blau | blue	
POPELINE STRETCH	
Z181-842410-67cm	**36-44**
schwarz | black	
POPELINE STRETCH	
Z181-842439-67cm	**36-44**

Modellbeschreibung I model description
Z181 MINI KENT
1/1 Arm ohne Tasche I without pocket

UNI POPELINE

NON IRON

100% Baumwolle | cotton
Blickdichte: mittel | opacity: medium
129 g/m²

CHAMBRAY STRETCH

NON IRON

98% Baumwolle | cotton
2% Elastodien | elastodiene
Blickdichte: mittel | opacity: medium
114 g/m²

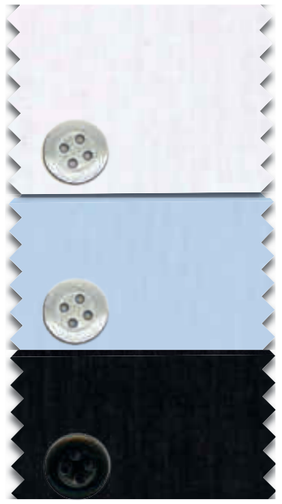

DAMEN-BLUSE | Blouse

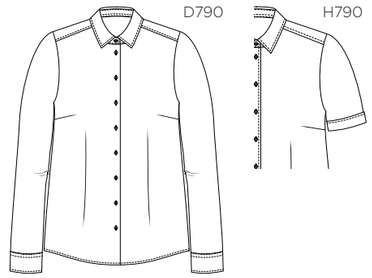

TAILLIERTE SCHNITTFÜHRUNG.
FITTED CUT

D790 **6**
H790 **3**

Artikelnummer article number	Größe size
weiß | white	
UNI POPELINE	
D790-522000-63cm	**34-50**
H790-522000-26cm	**34-50**
blau | blue	
UNI POPELINE	
D790-522012-63cm	**34-50**
H790-522012-26cm	**34-50**

Modellbeschreibung I model description
D790 GESCHLOSSENER KRAGEN I shirt collar
1/1 Arm ohne Tasche I without pocket
Brustabnäher ab Gr. 34
breast darts from size 34
H790 GESCHLOSSENER KRAGEN I shirt collar
1/2 Arm ohne Tasche I without pocket
Brustabnäher ab Gr. 34
breast darts from size 34

DAMEN-BLUSE | Blouse

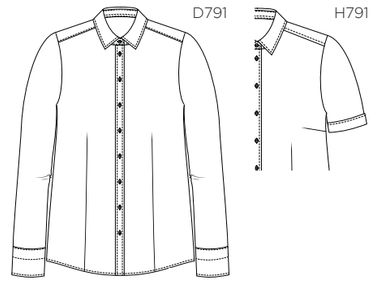

TAILLIERTE SCHNITTFÜHRUNG.
FITTED CUT

D791 **5**
H791 **2**

Artikelnummer article number	Größe size
weiß | white	
CHAMBRAY STRETCH	
D791-500300-63cm	**34-50**
Kragenpaspel navy | collar piping navy	
H791-500300-26cm	**34-50**
Kragenpaspel navy | collar piping navy	
blau | blue	
CHAMBRAY STRETCH	
D791-555511-63cm	**34-50**
Kragenpaspel navy | collar piping navy	
H791-555511-26cm	**34-50**
Kragenpaspel navy | collar piping navy	
schwarz | black	
CHAMBRAY STRETCH	
D791-555539-63cm	**34-50**

Modellbeschreibung I model description
D791 GESCHLOSSENER KRAGEN I shirt collar
1/1 Arm ohne Tasche I without pocket
Brust- & Taillienabnäher ab Gr. 46
breast and waist darts from size 46
H791 GESCHLOSSENER KRAGEN I shirt collar
1/2 Arm ohne Tasche I without pocket
Brust- & Taillienabnäher ab Gr. 46
breast and waist darts from size 46

DAMEN-BLUSE | Blouse

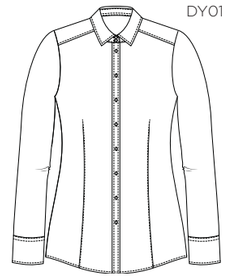

Slim fit

5

Artikelnummer article number	Größe size
weiß | white	
CHAMBRAY STRETCH	
DY01-500300-63cm	**34-44**
blau | blue	
CHAMBRAY STRETCH	
DY01-555511-63cm	**34-44**
schwarz | black	
CHAMBRAY STRETCH	
DY01-555539-63cm	**34-44**

Modellbeschreibung I model description
DY01 GESCHLOSSENER KRAGEN I shirt collar
1/1 Arm ohne Tasche I without pocket

DAMEN-BLUSE | Blouse

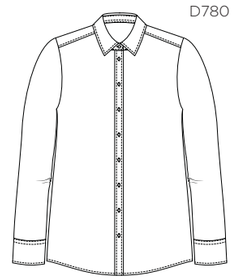

GERADE SCHNITTFÜHRUNG.
STRAIGHT CUT

5

Artikelnummer article number	Größe size
weiß | white	
CHAMBRAY STRETCH	
D780-500300-63cm	**34-54**
Kragenpaspel navy | collar piping navy	

Modellbeschreibung I model description
D780 GESCHLOSSENER KRAGEN I shirt collar
1/1 Arm ohne Tasche I without pocket
Brustabnäher ab Gr. 42
breast darts from size 42

CHAMBRAY STRETCH

NON IRON

98% Baumwolle | cotton
2% Elastodien | elastodiene
Blickdichte: mittel | opacity: medium
114 g/m²

DAMEN-BLUSE | Blouse

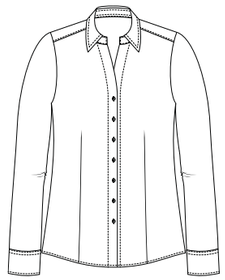

TAILLIERTE
SCHNITTFÜHRUNG.
FITTED CUT

7

Artikelnummer article number	Größe size
weiß | white	
D661-500300-63cm	**34-50**
schwarz | black	
D661-555539-63cm	**34-50**

Modellbeschreibung I model description
D661 OFFENER KRAGEN I open collar
1/1 Arm ohne Tasche I without pocket
Brust- & Taillienabnäher ab Gr. 42
breast and waist darts from size 42

DAMEN-BLUSE | Blouse

TAILLIERTE
SCHNITTFÜHRUNG.
FITTED CUT

7

Artikelnummer article number	Größe size
weiß | white	
R786-500300-45cm	**34-50**
Kragenpaspel navy | collar piping navy	
schwarz | black	
R786-555539-45cm	**34-50**

Modellbeschreibung I model description
R786 OFFENER KRAGEN I open collar
3/4 Arm ohne Tasche I without pocket

TAILLIERTE
SCHNITTFÜHRUNG.
FITTED CUT

10

JERSEY STRETCH

NON IRON

95% Baumwolle | cotton
5% Elasthan | elastane
Blickdichte: hoch | opacity: high
150 g/m²

*SEASONAL

*SEASONAL

Artikelnummer article number	**Größe** size
weiß | white	
D657-521300-63cm	**34-48**
schwarz | black	
D657-521339-63cm	**34-48**

***SEASONAL** solange Vorrat reicht
as long as stock lasts

Modellbeschreibung I model description
D657 OFFENER KRAGEN I open collar
1/1 Arm ohne Tasche I without pocket
Brust- & Taillienabnäher ab Gr. 42
breast and waist darts from size 42

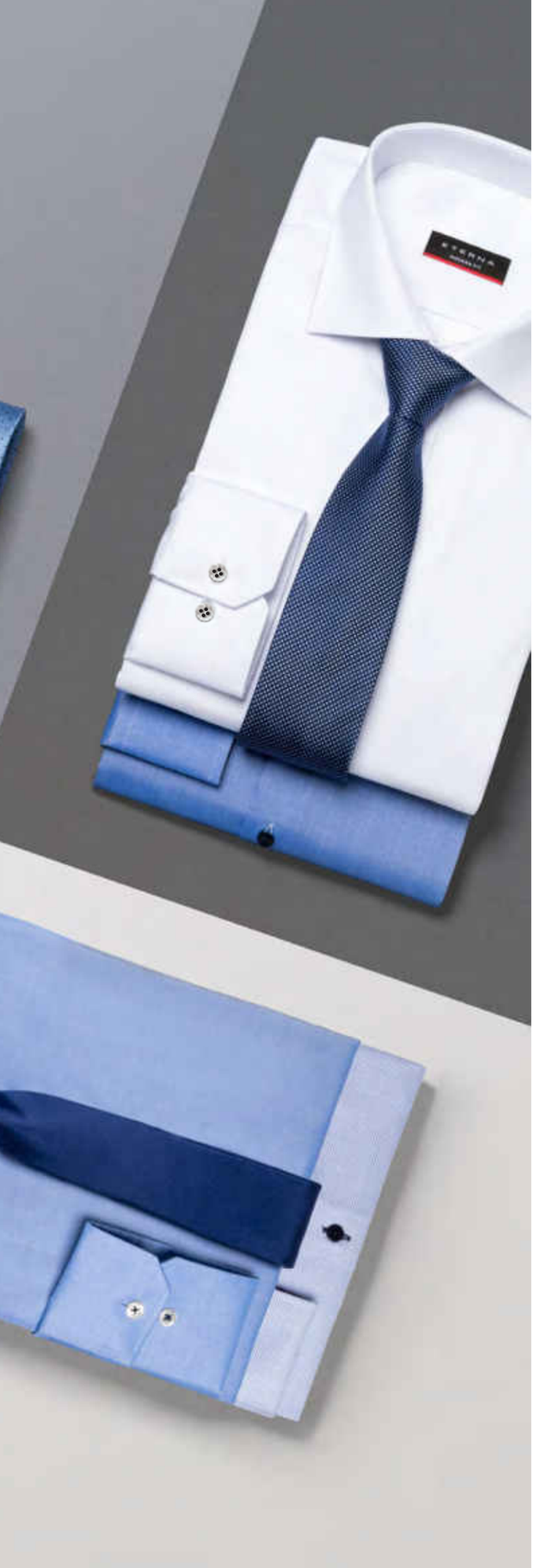

FEIN OXFORD

100% Baumwolle | cotton
Blickdichte: hoch | opacity: high
123 g/m²

NON IRON

HERREN-HEMD | Shirt

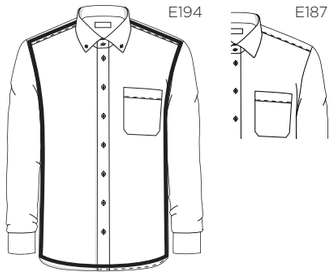

COMFORT FIT

DIE BEQUEME SCHNITTFÜHRUNG.
THE COMFORTABLE FIT

3

Artikelnummer article number	Größe size
weiß | white	
E194-810000-65cm	**40-50, 52, 54**
Kragenpaspel navy | collar piping navy	
blau | blue	
E194-810012-65cm	**40-50, 52, 54**
Kragenpaspel navy | collar piping navy	
E187-810012-65cm	**40-48**
Kragenpaspel navy | collar piping navy	
Knopffaden navy | button thread navy	

Modellbeschreibung I model description
E194 BUTTON DOWN
1/1 Arm mit Tasche I with pocket
E187 CLASSIC KENT
1/1 Arm mit Tasche I with pocket

HERREN-HEMD | Shirt

MODERN FIT

DIE REGULÄRE SCHNITTFÜHRUNG.
THE REGULAR FIT

3

Artikelnummer article number	Größe size
weiß | white	
X194-810000-65cm	**38-46, 48**
Kragenpaspel navy | collar piping navy	
X177-810000-65cm	**38-46, 48**
Kragenpaspel navy | collar piping navy	
Knopffaden navy | button thread navy	
blau | blue	
X194-810012-65cm	**38-46, 48**
Kragenpaspel navy | collar piping navy	
X177-810012-65cm	**38-46, 48**
Kragenpaspel navy | collar piping navy	
Knopffaden navy | button thread navy	

Modellbeschreibung I model description
X194 BUTTON DOWN
1/1 Arm mit Tasche I with pocket
X177 CLASSIC KENT
1/1 Arm ohne Tasche I without pocket

FEIN OXFORD

100% Baumwolle | cotton
Blickdichte: hoch | opacity: high
123 g/m²

NON IRON

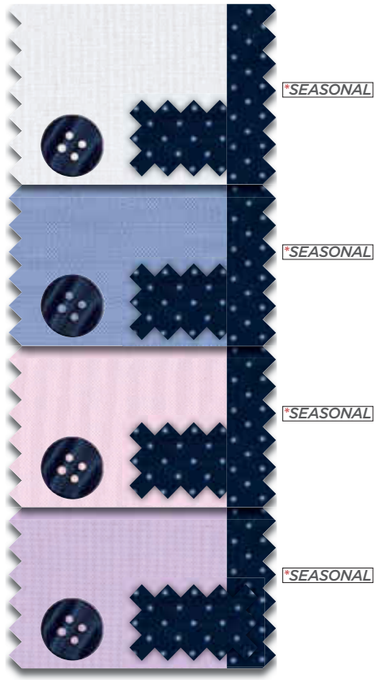

*SEASONAL solange Vorrat reicht
as long as stock lasts

HERREN-HEMD | Shirt

COMFORT FIT

DIE BEQUEME SCHNITTFÜHRUNG.
THE COMFORTABLE FIT

6

Artikelnummer article number	Größe size
weiß | white	
E137-810000-65cm	**40-50, 52, 54**
blau | blue	
E137-810012-65cm	**40-50, 52, 54**
Sonder-Ärmellängen I sleeve length	
E137-810012-68cm	**40-48**

Modellbeschreibung I model description
E137 CLASSIC KENT
1/1 Arm mit Tasche I with pocket
mit Patchung (Kragen, Manschette, Knopfleiste)
mix & match (inside collar stand, cuff and placket)

HERREN-HEMD | Shirt

MODERN FIT

DIE REGULÄRE SCHNITTFÜHRUNG.
THE REGULAR FIT

6

Artikelnummer article number	Größe size
weiß | white	
X13K-810000-65cm	**38-46, 48**
C13K-810000-28cm	**38-46, 48**
Sonder-Ärmellängen I sleeve length	
X13K-810000-68cm	**38-46, 48**
blau | blue	
X13K-810012-65cm	**38-46, 48**
C13K-810012-28cm	**38-46, 48**
Sonder-Ärmellängen I sleeve length	
X13K-810012-68cm	**38-46, 48**
rosé	
X13K-810050-65cm	**38-46, 48**
lila | purple	
X13K-810092-65cm	**38-46, 48**

Modellbeschreibung I model description
X13K CLASSIC KENT
1/1 Arm ohne Tasche I without pocket
mit Patchung (Kragen, Manschette, Knopfleiste)
mix & match (inside collar stand, cuff and placket)
C13K CLASSIC KENT
1/2 Arm ohne Tasche I without pocket
mit Patchung (Kragen, Knopfleiste)
mix & match (inside collar stand, placket)
LT 01.03-31.07.2020

HERREN-HEMD | Shirt

SLIM FIT

DIE FIGURBETONTE SCHNITTFÜHRUNG.
THE NARROW FIT

6

Artikelnummer article number	Größe size
weiß | white	
F132-810000-67cm	**37-46**
blau | blue	
F132-810012-67cm	**38-46**
rosé	
F132-810050-67cm	**38-44**

Modellbeschreibung I model description
F132 HAI I shark
1/1 Arm ohne Tasche I without pocket
mit Patchung (Kragen, Manschette, Knopfleiste)
mix & match (inside collar stand, cuff and placket)

POPELINE

NON IRON

100% Baumwolle | cotton
Blickdichte: mittel | opacity: medium
129 g/m²

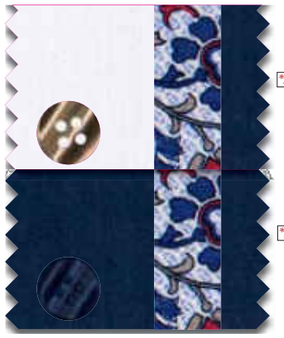

*SEASONAL

*SEASONAL

*SEASONAL solange Vorrat reicht
as long as stock lasts

HERREN-HEMD | Shirt

COMFORT FIT

DIE BEQUEME SCHNITTFÜHRUNG.
THE COMFORTABLE FIT

6

Artikelnummer article number	Größe size
weiß | white	
E83K-130000-65cm	**40-48**
navy	
E83K-130019-65cm	**40-48**

Modellbeschreibung I model description
E83K CLASSIC KENT
1/1 Arm mit Tasche I with pocket
mit Patchung (Manschette, Knopfleiste)
mix & match (cuff and placket)

HERREN-HEMD | Shirt

MODERN FIT

DIE REGULÄRE SCHNITTFÜHRUNG.
THE REGULAR FIT

6

Artikelnummer article number	Größe size
weiß | white	
X83K-130000-65cm	**38-46, 48**
navy	
X83K-130019-65cm	**38-46, 48**

Modellbeschreibung I model description
X83K CLASSIC KENT
1/1 Arm mit Tasche I with pocket
mit Patchung (Manschette, Knopfleiste)
mix & match (cuff and placket)

CHAMBRAY

100% Baumwolle | cotton
126 g/m²

NON IRON

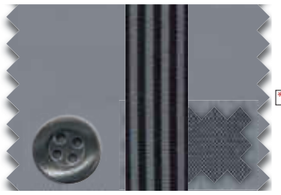

*SEASONAL

CHAMBRAY STRETCH

97% Baumwolle | cotton
3% Elastodien | elastodiene
106 g/m²

NON IRON

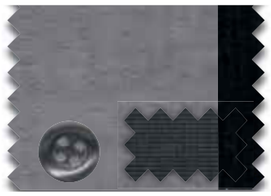

*SEASONAL

*SEASONAL solange Vorrat reicht
as long as stock lasts

HERREN-HEMD | Shirt

COMFORT FIT

DIE BEQUEME SCHNITTFÜHRUNG.
THE COMFORTABLE FIT

4

Artikelnummer article number	Größe size
grau | grey **E148-850032-65**cm	**40-50, 52, 54**

Modellbeschreibung I model description
E148 BASIC KENT
1/1 Arm mit Tasche I with pocket
mit Patchung (Kragen, Manschette, Knopfleiste)
mix & match (inside collar stand, cuff and placket)

HERREN-HEMD | Shirt

MODERN FIT

DIE REGULÄRE SCHNITTFÜHRUNG.
THE REGULAR FIT

4

Artikelnummer article number	Größe size
grau | grey **X157-850032-65**cm	**38-46, 48**

Modellbeschreibung I model description
X157 CLASSIC KENT
1/1 Arm mit Tasche I with pocket
mit Patchung (Kragen, Manschette, Knopfleiste)
mix & match (inside collar stand, cuff and placket)

HERREN-HEMD | Shirt

SLIM FIT

DIE FIGURBETONTE SCHNITTFÜHRUNG.
THE NARROW FIT

4

Artikelnummer article number	Größe size
grau | grey **F140-888832-67**cm	**38-44**

Modellbeschreibung I model description
F140 CLASSIC KENT
1/1 Arm ohne Tasche I without pocket
mit Patchung (Kragen, Manschette, Knopfleiste)
mix & match (inside collar stand, cuff and placket)

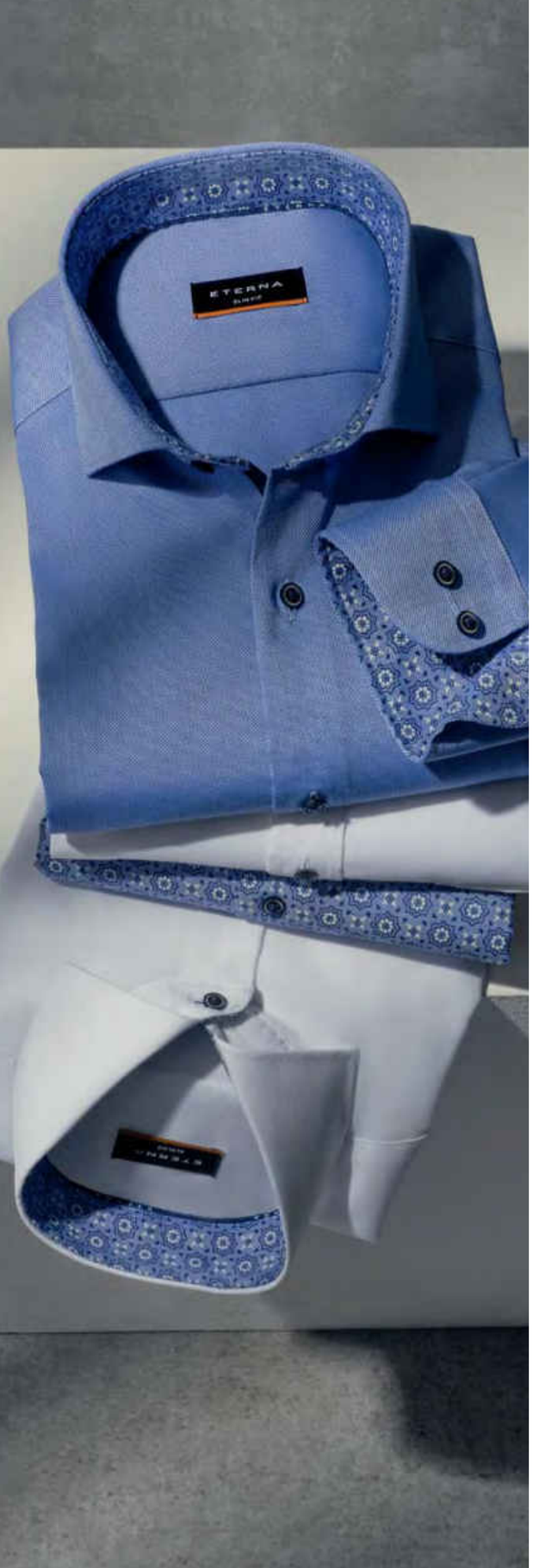

NATTÈ

100% Baumwolle | cotton
Blickdichte: hoch | opacity: high
135 g/m²

NON IRON

***SEASONAL** solange Vorrat reicht
as long as stock lasts

HERREN-HEMD | Shirt

COMFORT FIT

DIE BEQUEME SCHNITTFÜHRUNG.
THE COMFORTABLE FIT

7

Artikelnummer article number	Größe size
weiß | white	
E14V-846300-65cm	**40-48**
blau | blue	
E14V-846316-65cm	**40-48**

Modellbeschreibung I model description
E14V HAI I shark
1/1 Arm mit Tasche I with pocket
mit Patchung (Kragen, Manschette, Knopfleiste)
mix & match (inside collar stand, cuff and placket)

HERREN-HEMD | Shirt

MODERN FIT

DIE REGULÄRE SCHNITTFÜHRUNG.
THE REGULAR FIT

7

Artikelnummer article number	Größe size
weiß | white	
X15V-846300-65cm	**38-46, 48**
blau | blue	
X15V-846316-65cm	**38-46, 48**

Modellbeschreibung I model description
X15V HAI I shark
1/1 Arm ohne Tasche I without pocket
mit Patchung (Kragen, Manschette, Knopfleiste)
mix & match (inside collar stand, cuff and placket)

HERREN-HEMD | Shirt

SLIM FIT

DIE FIGURBETONTE SCHNITTFÜHRUNG.
THE NARROW FIT

7

Artikelnummer article number	Größe size
weiß | white	
F142-846300-67cm	**38-44**
blau | blue	
F142-846316-67cm	**38-44**

Modellbeschreibung I model description
F142 HAI I shark
1/1 Arm ohne Tasche I without pocket
mit Patchung (Kragen, Manschette, Knopfleiste)
mix & match (inside collar stand, cuff and placket)

TWILL

100% Baumwolle | cotton
126 g/m²

NON IRON

HERREN-HEMD | Shirt

COMFORT FIT

DIE BEQUEME SCHNITTFÜHRUNG.
THE COMFORTABLE FIT

7

Artikelnummer article number	**Größe** size
blau | blue	
E95K-311612-65cm	**40-50, 52, 54**
grau | grey	
E95K-311632-65cm	**40-50, 52, 54**
rosé	
E95K-311650-65cm	**40-48**
anthrazit | dark grey	
E187-311638-65cm	**40-48**

Modellbeschreibung I model description
E95K CLASSIC KENT
1/1 Arm mit Tasche I with pocket
mit Patchung (Kragen, Manschette, Knopfleiste)
mix & match (inside collar stand, cuff and placket)
E187 CLASSIC KENT
1/1 Arm mit Tasche I with pocket

HERREN-HEMD | Shirt

MODERN FIT

DIE REGULÄRE SCHNITTFÜHRUNG.
THE REGULAR FIT

7

Artikelnummer article number	**Größe** size
blau | blue	
X94P-311612-65cm	**38-46, 48**
grau | grey	
X94P-311632-65cm	**38-46, 48**
rosé	
X94P-311650-65cm	**38-46, 48**
anthrazit | dark grey	
X177-311638-65cm	**38-46, 48**

Modellbeschreibung I model description
X94P MODERN KENT
1/1 Arm ohne Tasche I without pocket
mit Patchung (Kragen, Manschette, Knopfleiste)
mix & match (inside collar stand, cuff and placket)
X177 CLASSIC KENT
1/1 Arm ohne Tasche I without pocket

STREIFEN TWILL

100% Baumwolle | cotton
116 g/m²

NON IRON

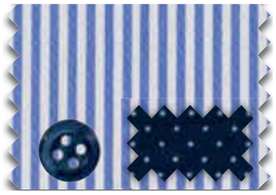

HERREN-HEMD | Shirt

COMFORT FIT

DIE BEQUEME SCHNITTFÜHRUNG.
THE COMFORTABLE FIT

4

Artikelnummer article number	**Größe** size
blau | blue	
E15P-899216-65cm	**40-50, 52, 54**

Modellbeschreibung I model description
E15P MODERN KENT
1/1 Arm mit Tasche I with pocket
mit Patchung (Kragen, Manschette)
mix & match (inside collar stand, cuff)

HERREN-HEMD | Shirt

MODERN FIT

DIE REGULÄRE SCHNITTFÜHRUNG.
THE REGULAR FIT

4

Artikelnummer article number	**Größe** size
blau | blue	
X14P-899216-65cm	**38-46, 48**
Sonder-Ärmellängen I sleeve length	
X14P-899216-68cm	**40-46, 48**

Modellbeschreibung I model description
X14P MODERN KENT
1/1 Arm ohne Tasche I without pocket
mit Patchung (Kragen, Manschette)
mix & match (inside collar stand, cuff)

HERREN-HEMD | Shirt

SLIM FIT

DIE FIGURBETONTE SCHNITTFÜHRUNG.
THE NARROW FIT

4

Artikelnummer article number	**Größe** size
blau | blue	
F140-899216-67cm	**38-44**

Modellbeschreibung I model description
F140 CLASSIC KENT
1/1 Arm ohne Tasche I without pocket
mit Patchung (Kragen, Manschette)
mix & match (inside collar stand, cuff)

VICHY POPELINE

100% Baumwolle | cotton
115 g/m²

NON IRON

*SEASONAL

*SEASONAL solange Vorrat reicht
as long as stock lasts

HERREN-HEMD | Shirt

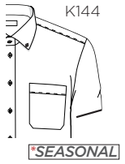

COMFORT FIT

DIE BEQUEME
SCHNITTFÜHRUNG.
THE COMFORTABLE FIT

4

Artikelnummer article number	Größe size
blau | blue	
E144-891312-65cm	**40-48**
K144-891312-28cm	**40-50, 52, 54**
navy	
E144-891316-65cm	**40-50, 52, 54**
K144-891316-28cm	**40-50, 52, 54**
rot | red	
E144-891358-65cm	**40-50, 52, 54**
K144-891358-28cm	**40-48**

Modellbeschreibung I model description
E144 BUTTON DOWN
1/1 Arm mit Tasche I with pocket
mit Patchung (Kragen, Manschette)
mix & match (inside collar stand, cuff)
K144 BUTTON DOWN
1/2 Arm mit Tasche I with pocket
mit Patchung (Kragen)
mix & match (inside collar stand)
LT 01.03-31.07.2020

HERREN-HEMD | Shirt

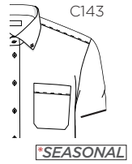

MODERN FIT

DIE REGULÄRE
SCHNITTFÜHRUNG.
THE REGULAR FIT

4

Artikelnummer article number	Größe size
blau | blue	
X143-891312-65cm	**38-46, 48**
C143-891312-28cm	**38-46, 48**
navy	
X143-891316-65cm	**38-46, 48**
C143-891316-28cm	**38-46, 48**
rot | red	
X143-891358-65cm	**38-46, 48**
C143-891358-28cm	**38-46, 48**

Modellbeschreibung I model description
X143 BUTTON DOWN
1/1 Arm mit Tasche I with pocket
mit Patchung (Kragen, Manschette)
mix & match (inside collar stand, cuff)
C143 BUTTON DOWN
1/2 Arm mit Tasche I with pocket
mit Patchung (Kragen)
mix & match (inside collar stand)
LT 01.03-31.07.2020

1863
by
ETERNA

CO2
NEUTRAL

UNSERE HOCHWERTIGEN HEMDEN DER PREMIUMLINIE 1863 BY ETERNA WERDEN DURCH CO_2-KOMPENSATION KLIMANEUTRAL PRODUZIERT.

OUR HIGH-QUALITY SHIRTS OF THE PREMIUM LINE 1863 BY ETERNA ARE PRODUCED CARBON NEUTRAL THROUGH CO_2 COMPENSATION.

1863 by ETERNA

PREMIUM
Gentle Shirt

TWILL

CO_2 NEUTRAL

100% Baumwolle | cotton
Blickdichte: hoch | opacity: high
116 g/m²

TWO PLY FABRIC
EASY IRON
NATURAL STRETCH

PERLMUTT-KNÖPFE | AUF STIEL GENÄHTE KNÖPFE
CO_2 NEUTRALE PRODUKTE | MADE IN EUROPE

MOTHER-OF-PEARL AND BUTTONS STITCHED ON THE HANDLE
CO_2 NEUTRAL PRODUCTS | MADE IN EUROPE

HERREN-HEMD | Shirt

MODERN FIT

DIE REGULÄRE SCHNITTFÜHRUNG.
THE REGULAR FIT

8

Artikelnummer article number	**Größe** size
weiß | white	
X687-800500-65cm	**38-46, 48**
blau | blue	
X687-800510-65cm	**38-46, 48**

Modellbeschreibung I model description
X687 CLASSIC KENT
1/1 Arm ohne Tasche I without pocket

HERREN-HEMD | Shirt

SLIM FIT

DIE FIGURBETONTE SCHNITTFÜHRUNG.
THE NARROW FIT

8

Artikelnummer article number	**Größe** size
weiß | white	
F682-800500-67cm	**38-44**
blau | blue	
F682-800510-67cm	**38-44**

Modellbeschreibung I model description
F682 HAI I shark
1/1 Arm ohne Tasche I without pocket

LÄSSIGE ELEGANZ. ENTSPANNTER LOOK. DAS NEUE BUSINESSHEMD.

SOFT TAILORING SHIRT

Business oder Casual? Bei den ETERNA-Hemden in Super Soft Quality ist diese Frage überflüssig: Bei den feinen, aber lässigen Hemden aus der Premiumlinie **1863 by ETERNA** kommen gewaschene Two-Ply-Stoffe und italienische Jersey-Qualitäten zum Einsatz.

Typisch für diese Premium-Hemden in „Super Soft Quality“ sind ein weicher Griff und ein verkürzter Schnitt für einen relaxten Look. Softe Kragen und Manschetten sorgen zudem für ein angenehmes Tragegefühl.

super soft quality

Business or Casual? The ETERNA shirts in Super Soft Quality this question is superfluous: the fine but casual shirts from the premium line **1863 by ETERNA** come with washed two-ply fabrics and Italian jersey qualities.

Typical for these premium shirts in „Super Soft Quality“ are a soft feel and a shortened cut for a relaxed look. Soft collars and cuffs also ensure that the shirts are comfortable to wear.

1863 by ETERNA

PREMIUM
Gentle Shirt

TWILL

CO_2 NEUTRAL

100% **Baumwolle** | cotton
Blickdichte: hoch | opacity: high
116 g/m²

TWO PLY FABRIC
NON IRON
NATURAL STRETCH

super soft quality

super soft quality

PERLMUTT-KNÖPFE | AUF STIEL GENÄHTE KNÖPFE
CO_2 NEUTRALE PRODUKTE | MADE IN EUROPE

MOTHER-OF-PEARL AND BUTTONS STITCHED ON THE HANDLE
CO_2 NEUTRAL PRODUCTS | MADE IN EUROPE

HERREN-HEMD | Shirt

MODERN FIT

DIE REGULÄRE SCHNITTFÜHRUNG.
THE REGULAR FIT

8

Artikelnummer article number	**Größe** size
weiß | white	
XS82-385002-65cm	**38-46, 48**
blau | blue	
XS82-385010-65cm	**38-46, 48**

Modellbeschreibung I model description
XS82 HAI I shark
1/1 Arm ohne Tasche I without pocket

HERREN-HEMD | Shirt

SLIM FIT

DIE FIGURBETONTE SCHNITTFÜHRUNG.
THE NARROW FIT

8

Artikelnummer article number	**Größe** size
weiß | white	
FS82-385002-67cm	**38-44**
blau | blue	
FS82-385010-67cm	**38-44**

Modellbeschreibung I model description
FS82 HAI I shark
1/1 Arm ohne Tasche I without pocket

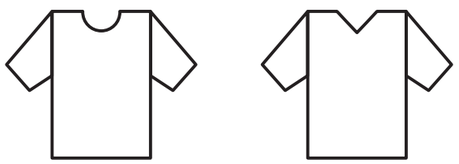

BODYSHIRT

Bodywear
bodywear

T

Superfeine Qualität mit 8% Elasthan-Anteil und 92% Baumwolle. Das Bodyshirt ist sehr weich und anschmiegsam, trägt sich wie eine zweite Haut.

Extra fine quality with 8% elastane and 92% cotton. The bodyshirt is very smooth and close-fitting, it feels like a second skin.

4	5	6	7	8
S	M	L	XL	XXL

Artikel/art.:	800/00+39	(V-Ausschnitt/v-neck)
	801/00+39	(Rundhals/round neck)
	804/00	(tieferer V-Ausschnitt/ extended v-neck)
Größe/size:	4 - 8	

00

39

Socken
socks

S

Artikel/art.:	600
Größe/size:	39 - 42 / 43 - 46 / 47 - 48
Farbe/colour:	39/35/19

Qualität/quality:
98% Baumwolle/98% cotton
2% Elasthan/2% elastane

KRAGENFORMEN HEMD | collar styles

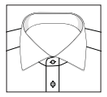

CLASSIC KENT

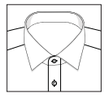

MODERN KENT

BASIC KENT

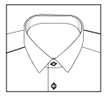

MINI KENT

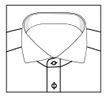

HAI | SHARK

CLASSIC BUTTON DOWN

MODERN BUTTON DOWN

MASSTABELLE HEMDEN | size measurement table for shirts

			36 14 XS	37/38 14½/15 S	39/40 15½/15¾ M	41/42 16/16½ L	43/44 17/17½ XL	45/46 17¾/18 XXL	47/48 18½/19 3XL	49/50 19¼/19½ 4XL	52 20½ 5XL	54 21¼ 6XL
❶	Halsweiten cm collar sizes inch											
❷	Oberweite chest measurement	COMFORT FIT		-	120	128	134	148	154	160	168	176
		MODERN FIT		110	116	122	132	138	146			
		SLIM FIT		102	110	116	124	134				
		SUPER SLIM	98	102	110	116	124					
❸	Taillenweite waist measurement	COMFORT FIT		-	114	124	134	148	154	160	168	176
		MODERN FIT		102	106	114	122	130	138			
		SLIM FIT		92	98	104	112	122				
		SUPER SLIM	79	83	89	95	103					
❹	Rumpflänge bei **Äl 65** body length for SL 65	COMFORT FIT		-	80	80	82	90	90	95	95	95
		MODERN FIT		80	80	80	82	85	90			
	Rumpflänge bei **Äl 67** body length for SL 67	SLIM FIT		80	80	80	82	85				
		SUPER SLIM	80	80	80	80	82					
	Rumpflänge bei Äl 59 body length for SL 59	COMFORT FIT		-	80	80	80	80	80	80	80	80
		MODERN FIT		80	80	80	80	80	80			
	Rumpflänge bei Äl 68 body length for SL 68	COMFORT FIT		-	85	85	85	90	90	95	95	95
		MODERN FIT		85	85	85	85	90	90			
	Rumpflänge bei Äl 72 body length for SL 72	COMFORT FIT		-	90	90	90	90	90	95	95	95
		MODERN FIT		90	90	90	90	90	90			
		SLIM FIT		90	90	90	90	90				
❺	Ärmellänge 1/2 short sleeve	COMFORT FIT		-	28	28	28	30	30	30	30	30
		MODERN FIT		27	27	27	28	30	30			
		SLIM FIT		24	24	24	24	26				
❻	Schulterbreite shoulder width	COMFORT FIT		-	17,2	18,0	18,8	19,6	20,4	21,1	21,8	22,5
		MODERN FIT		16,2	17	17,8	18,6	19,4	20,2			
		SLIM FIT		16,2	17	17,8	18,6	19,4				
		SUPER SLIM	16	16,8	17,6	18,4	19,2					
❼	Bündchenlänge cuff length	COMFORT FIT		-	26	26	28	28	28	30	30	30
		MODERN FIT		26	26	26	28	28	28			
		SLIM FIT		26	26	26	28	28				
		SUPER SLIM	26	26	26	26	28					

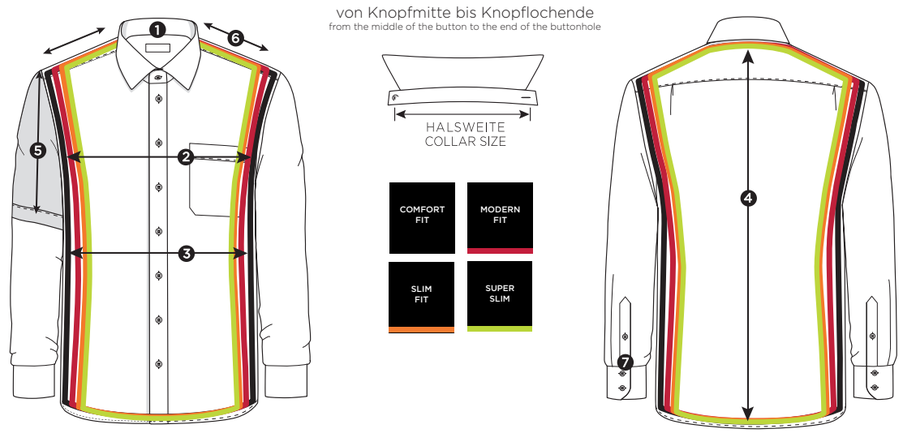

DIE MASSE BEZIEHEN SICH AUF DAS FERTIGE PRODUKT | the measurements apply to the finished products

Größen & Ärmellängen nicht in allen Artikeln & Modellen möglich | sizes & sleeve lengths not in all articles & styles possible

DS40-611219-63cm WWW.CF.ETERNA.DE

ETERNA

MASSTABELLE BLUSEN | size measurement table for blouses

D619/D661		34*	36	38	40	42	44	46	48	50	52	54
Oberweite	chest measurement	94	98	102	106	111	116	121	128	135	-	-
Taillenweite	waist measurement	82	86	90	94	102	108	114	122	128	-	-
Hüftweite	hip measurement	100	104	108	112	118	122	126	132	138	-	-
Rückenlänge D619	body length	67	67	67	67	69	69	71	71	71	-	-
Rückenlänge D661	body length	65	65	65	65	67	67	70	70	70	-	-

D657		34	36	38	40	42	44	46	48	50	52	54
Oberweite	chest measurement	92	96	100	104	109	114	119	126	-	-	-
Taillenweite	waist measurement	84	88	92	96	104	110	116	124	-	-	-
Hüftweite	hip measurement	94	98	102	106	112	116	120	126	-	-	-
Rückenlänge	body length	65	65	65	65	67	67	70	70	-	-	-

D708		34	36	38	40	42	44	46	48	50	52	54
Oberweite	chest measurement	94	98	102	106	111	116	121	128	135	142	149
Taillenweite	waist measurement	86	90	94	98	106	112	118	126	132	138	144
Hüftweite	hip measurement	100	104	108	112	118	122	126	132	138	144	150
Rückenlänge	body length	66	66	66	66	68	68	71	71	71	71	71

D780		34	36	38	40	42	44	46	48	50	52	54
Oberweite	chest measurement	98	102	106	110	115	120	125	132	139	146	153
Taillenweite	waist measurement	92	96	100	104	109	114	119	126	133	140	147
Hüftweite	hip measurement	101	105	109	113	117	121	127	133	139	145	151
Rückenlänge	body length	66	66	66	66	68	68	72	72	72	72	72

D790/H790		34	36	38	40	42	44	46	48	50	52	54
Oberweite	chest measurement	94	98	102	106	111	116	121	128	135	-	-
Taillenweite	waist measurement	82	86	90	94	102	108	114	122	128	-	-
Hüftweite	hip measurement	98	102	106	110	116	120	124	130	136	-	-
Rückenlänge	body length	65	65	65	65	65	65	68	68	68	-	-

D791/H791		34	36	38	40	42	44	46	48	50	52	54
Oberweite	chest measurement	94	98	102	106	111	116	121	128	135	-	-
Taillenweite	waist measurement	82	86	90	94	102	108	114	122	128	-	-
Hüftweite	hip measurement	100	104	108	112	118	122	126	132	138	-	-
Rückenlänge	body length	65	65	65	65	67	67	70	70	70	-	-

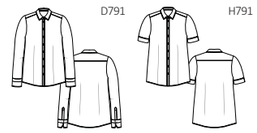

DY01/DY44		34	36	38	40	42	44	46	48	50	52	54
Oberweite	chest measurement	92	96	100	104	110	116	-	-	-	-	-
Taillenweite	waist measurement	74	78	82	86	94	100	-	-	-	-	-
Hüftweite	hip measurement	95	99	103	107	113	117	-	-	-	-	-
Rückenlänge	body length	68	68	68	68	70	70	-	-	-	-	-

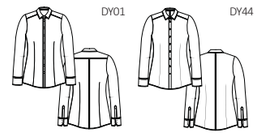

R786		34	36	38	40	42	44	46	48	50	52	54
Oberweite	chest measurement	94	98	102	106	111	116	121	128	135	-	-
Taillenweite	waist measurement	82	86	90	94	102	108	114	122	128	-	-
Hüftweite	hip measurement	100	104	108	112	118	122	126	132	138	-	-
Rückenlänge	body length	65	65	65	65	67	67	70	70	70	-	-

DIE MASSE BEZIEHEN SICH AUF DAS FERTIGE PRODUKT | the measurements apply to the finished products

F142-846316-67cm
ED44-810300-65cm
F182-389118-67cm
F142-846300-67cm

WWW.CF.ETERNA.DE

FOLLOW US!

E-Mag

ETERNA Mode GmbH | Medienstraße 12 | 94036 Passau | Germany
Registergericht | Court of registration: Passau
Registernummer | Commercial register number: HRB 6989
Geschäftsführer | CEO: Henning Gerbaulet

https://unternehmen.eterna.de/

GOOD SHIRT

WE CARE

for people & nature

WWW.CF.ETERNA.DE